



Cylchlythyr Wythnosol Ysgol Gynradd Gymraeg Gellionnen

Ysgol Gymraeg Gellionnen's Weekly Newsletter

Wythnos yn cychwyn/Week commencing 29/04/24



Diolch i'r gwirfoddolwyr ac i'r Vale am gefnogi'r bore cynnal a chadw

Thanks to the volunteers and to Vale for supporting the maintenance morning



Ysgolion Abertawe - Pencampwyr Cymru

Swansea Schools - Welsh Champions

Ailgylchu

Efallai eich bod yn ymwybodol bod Llywodraeth Cymru wedi cyflwyno deddfau ailgylchu newydd y mae'n rhaid i bob ysgol gadw atynt er mwyn osgoi cosbau. Oherwydd hyn, rydym nawr yn gofyn i bob plentyn sy'n cael pecyn bwyd i fynd ag unrhyw becynnau/sbwriel a bwyd heb ei fwyta adref gyda nhw ar ddiwedd y dydd er mwyn cael gwared â nhw'n gywir.

Am fwy o wybodaeth... <https://www.llyw.cymru/casglu-deunyddiaugwastraff-ar-wahan-ar-gyfer-ailgylchu-cod-ymarfer>

Recycling

You maybe aware that the Welsh Government has introduced new recycling laws which all schools must adhere to in order to avoid penalties. Because of this, we are now asking all children who have a packed lunch to take any packaging/rubbish and uneaten food home with them at the end of the day so they can be disposed of correctly. For more information... <https://www.gov.wales/separate-collection-waste-materials-recycling-code-practice>



Hyfforddiant Beicio

BL6

PIC-COLLAGE

Moeswers y mis:

Eich hawl i ddilyn eich crefydd eich hun (E.14)



Child's right of the month:

Your right to follow your own religion (E.14)

Presenoldeb - Attendance

22.04.24 – 26.04.24

Meithrin bore Morning nursery 78.0 %

Dosbarth Derbyn Reception Class 93.0 %

Blwyddyn 1 Year 1 95.0%

Blwyddyn 2 Year 2 91.8 %

Blwyddyn 3 Year 3 95.8%

Blwyddyn 4 Year 4 97.0%

Blwyddyn 5/6 LC Year 5/6 94.0%

Blwyddyn 5/6 RhR Year 5/6 91.8%



Cylchlythyr Wythnosol Ysgol Gymraeg Gellionnen

Ysgol Gymraeg Gellionnen's Weekly Newsletter

Wythnos yn cychwyn/Week commencing 29/04/24

Digwyddiadau'r wythnos : Events of the Week

29.4.24



Dydd Llun: Mr Bott Gwersi Offerynnol Pres / chwythbrennau
Mr Bott Instrument Lessons Brass / Woodwind
 Mr Bott Gwersi Offerynnol Pres / chwythbrennau
Mr Bott Instrument Lessons Brass / Woodwind

Dydd Mawrth: Agor y Llyfr B13
Open the Book Y3
 Clwb Gwyddbwyll & Gemau bwrdd B13-B16
Chess Club and board games Y3-Y6
 Clwb Garddio B12
Gardening Club Y2

Dydd Mercher: Mr Hedges Gwersi Drymio
Mr Hedges Drumming Lessons
 Gwers Nofio
Year 3 Swimming lesson
 Meithrin – Gymnasteg (Crys-t & shorts) ½ dosb
Nursery – Gymnastics (shorts t-shirt) ½ class

Dydd Iau: Mrs Holt Llinynnau
Mrs Holt Strings

Dydd Gwener: Ymweliad llyfrgell B14
Year 4 Library visit

Gwyl y Banc Mai

Bydd yr ysgol ar gau ar Ddydd Llun Mai 6ed ar gyfer Gwyl y Banc.

May Bank Holiday

The school will be closed on Monday May 6th for the Bank Holiday.

Gwyl Hanner Tymor

Bydd yr ysgol yn cau am egwyl hanner tymor ar Ddydd Gwener Mai 24ain am 3.20yp ac yn ail agor i ddisgyblion ar Ddydd Llun Mehefin 3^{ydd}.

Half-Term Holiday

The school will close for the half-term break on Friday May 24th at 3.20pm and re-open for pupils on Monday June 3rd.

Gwasanaethau Dosbarth

Class Assemblies

03/05/2024	Blwyddyn Yr 1 DL
17/05/2024	Dosb Derby Reception EM
**24/05/2024 Dyddiad Newydd New Date	Blwyddyn Yr 4 JAW
Gohiriwyd Dyddiad Newydd i ddilyn Postponed New Date to be confirmed	Blwyddyn Yr 5/6 RhR
	Meithrin CJ Diwedd y flwyddyn (Nursery end of year)
	Blwyddyn 6 Diwedd y flwyddyn (Year 6 end of year)

Presenoldeb/Attendance

Wythnos yn gorffen /
Week ending 26/04/24:

92.7%

Targed/Target:

95.8%

Presenoldeb/Attendance:

Presenoldeb/Attendance	Canllawiau Cenedlaethol/National Guidelines
95%-100%	Ardderchog/Excellent
90%-95%	Boddhaol/Satisfactory
85%-90%	Anfodddhaol/Unsatisfactory
80%-85%	Anfodddhaol iawn/Very unsatisfactory
Islaw/Below 80%	Canran beryglus o isel/Extremely low level of attendance.



Disgyblion B13/4 a fynychodd cystadleuaeth Rygbi Tag yr Urdd

Year 3/4 pupils who attended the Urdd Tag Rugby competition

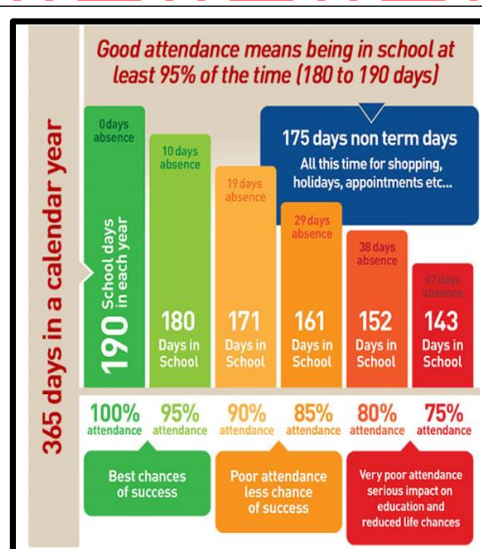

Gweler uchod y canllawiau cenedlaethol ar gyfer presenoldeb. Mae presenoldeb eich plentyn yn yr ysgol yn holl bwysig. Dewch i ni gael gweithio gyda'n gilydd i gynnig dyfodol disglair i'n plant!

Please see above for the national guidelines on attendance. Your child's attendance at school is extremely important. Let's work together to secure a bright future for our children.